DELANO DUBAI



30 лет назад Delano зажег Майями....

Отель Delano погружает своих гостей в мир современного дизайна, чувственного шика и очарования, привнося этим освежающую альтернативу традиционному пятизвездочному сервису.



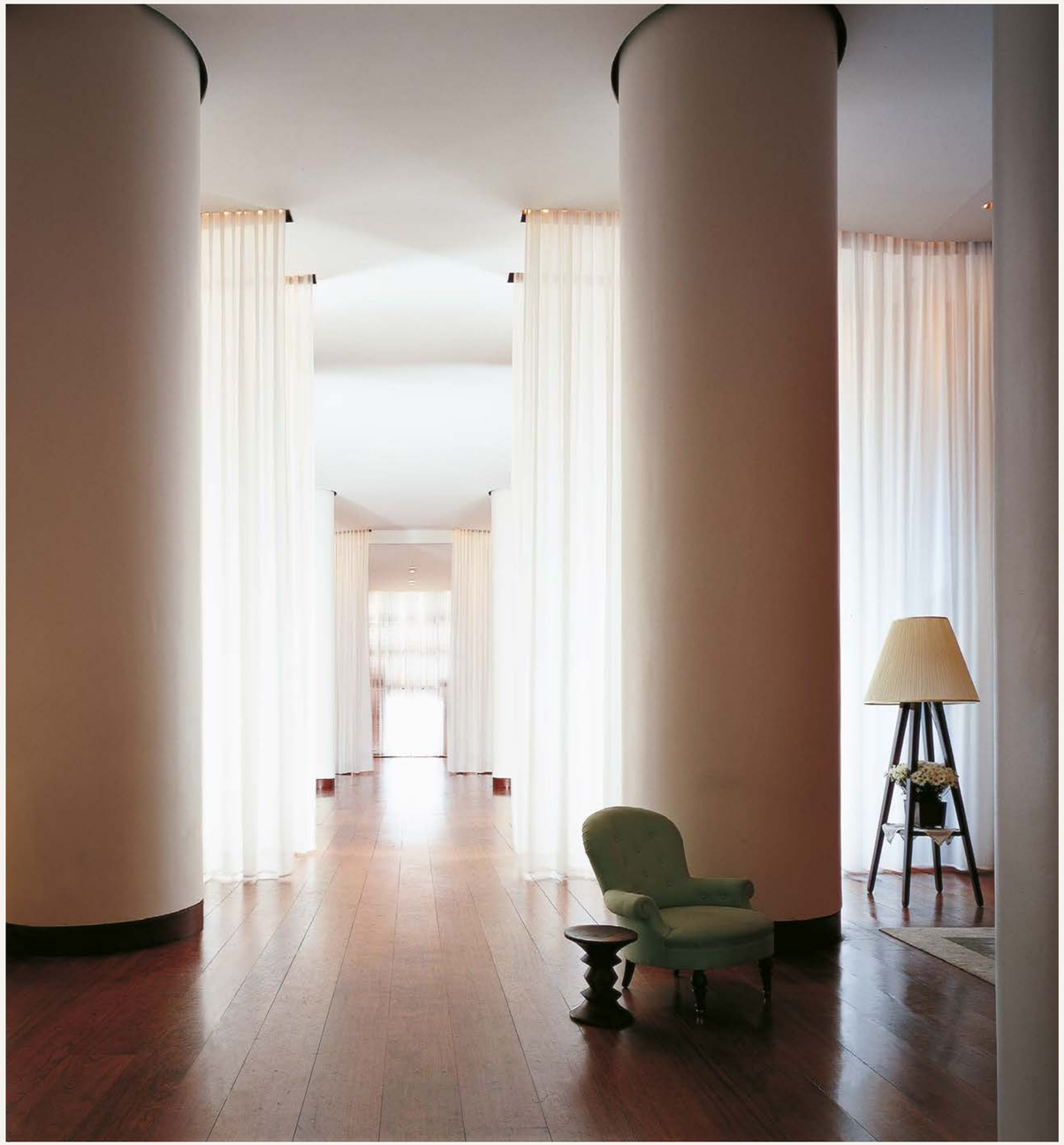

Современная эстетика и
остроумный характер Delano быстро
мгновенно завоевал преданных
поклонников среди элиты,
знаменитостей и влиятельных
личностей, положив начало новому
стилю гостеприимства.

Самым сюрреалистичным элементом Delano, несомненно, является его сказочность, неумолимый поток остроумия и шика".
· Герберт Машамп, New York Times, 1996

"Жители Нью-Йорка любят приписывать себе заслуги, но этот гостиничный тренд на самом деле зародился в Майами, когда в 1994 году Ян Шрагер, бывший владелец Studio 54, превратил 14-этажный отель Delano в стиле ар-деко в социальный центр Саут-Бич".
· New York Times, июнь 2020 г.

Delano вернул Саут-Бич на карту в 1990-х годах, когда этот отель стал местом отдыха таких звезд, как Мадонна,

Принс и Дженнифер Лопес.

- The Telegraph



История создания:

Отель " Delano Miami" открывается в 1995 году Яном Шрагером, известным по Studio 54.
"Мы хотели передать атмосферу Майами, избегая клише, и создать тематический парк для искушенных людей".

Дизайн был разработан Филиппом Старком, вдохновленным знаменитой зеленой изгородью из "Алисы в стране чудес", огромным сказочным садом и мебелью впечатляющих размеров. Развевающиеся шторы завлекали гостей внутрь, неглубокие сидячие зоны мелководья превращали бассейн в центр общения, а яблоко, любовно и оригинально положенное в каждом номере, очаровывало всех без исключения и поражало воображение

Это место как магнит притягивает голливудских звезд, музыкантов, моделей и многих других:

Мадонна, совладелица ресторана Delano's Blue Door, устроила знаменитую вечеринку в честь своего 37-летия с участием Донателлы Версаче.

Джей-Зи выбрал Delano для презентации своей книги, представив ее на дне бассейна Delano.

Ленни Кравиц подарил прозрачное пианино, сделанное по образцу его собственного, которое стало украшением лобби отеля.





НАЧАЛО НОВОЙ ИСТОРИИ



Delano Dubai открывает новую главу в истории легендарного бренда и представляет новый опыт для региона, подчеркнутый уникальным сочетанием привлекательности и утонченной элегантности, который, несомненно, производит незабываемые впечатления.

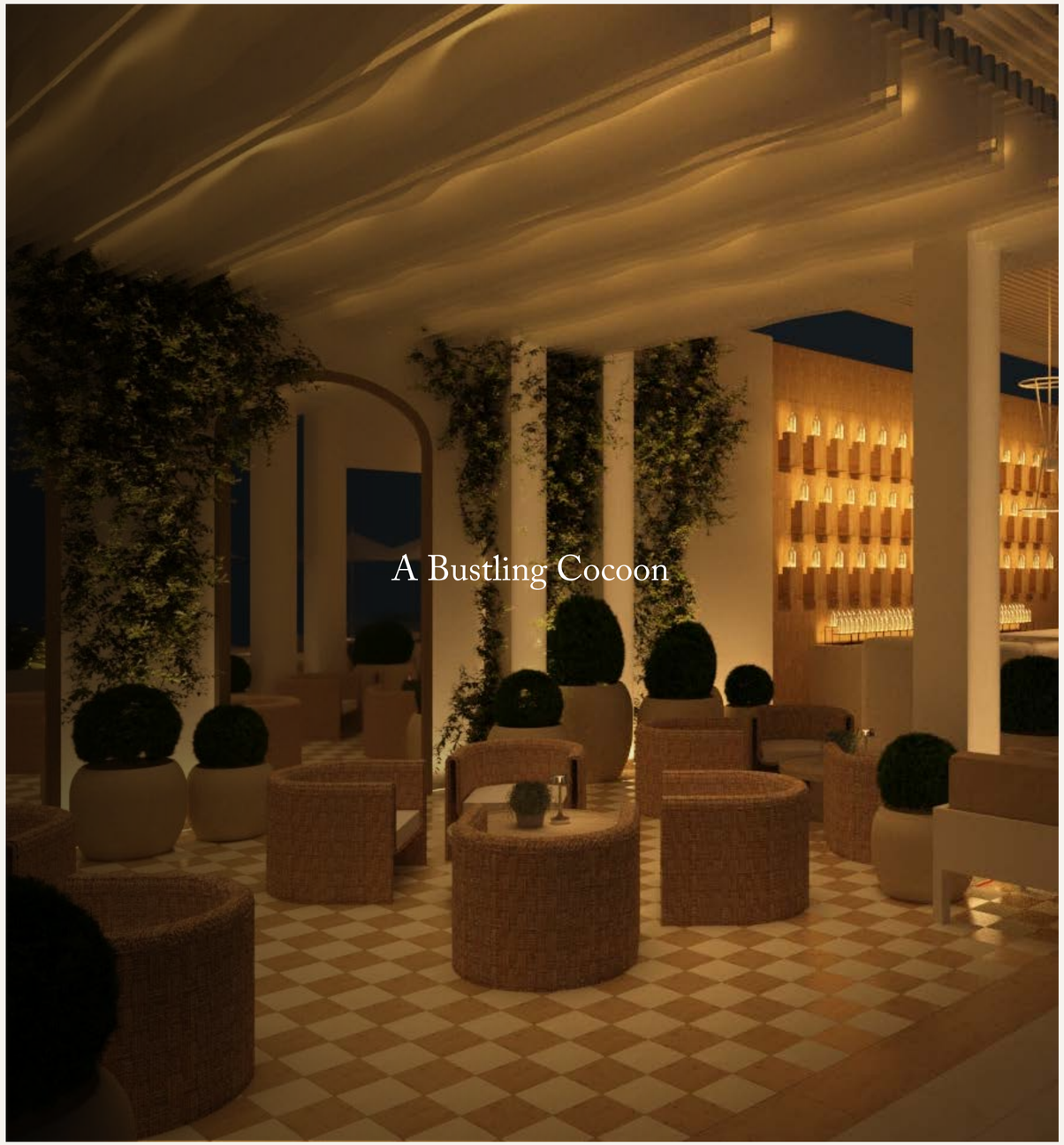
A Bustling Cocoon

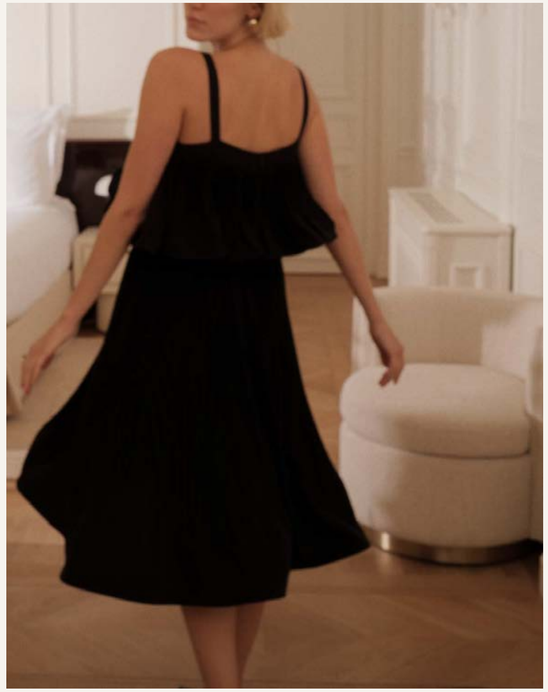



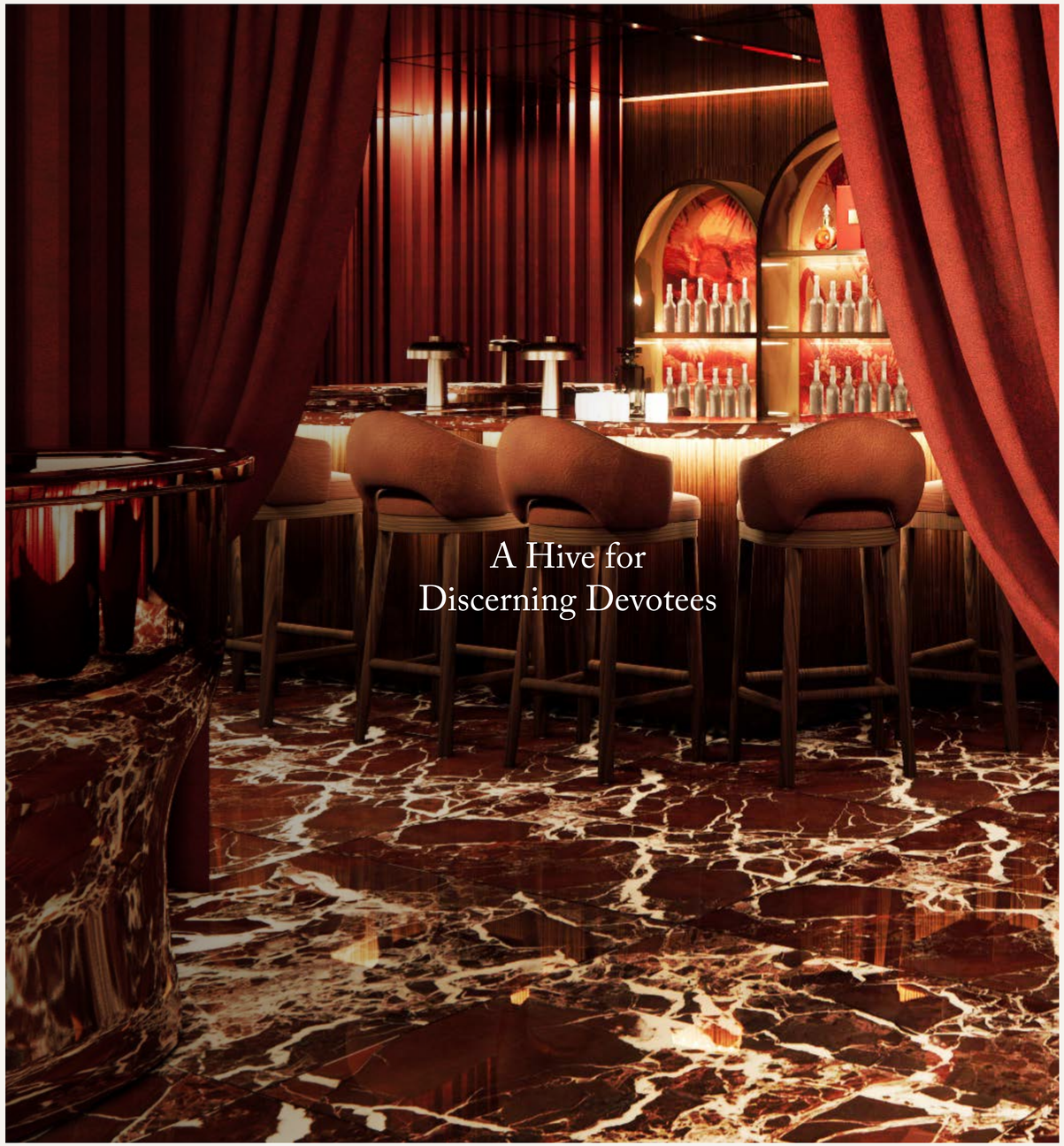
A Hive for
Discerning Devotees


Soft Minimalism &
Crafted Simplicity
INTERIORS
NOLLI
A&D SERIES



Delano Dubai предлагает разнообразие открытий - от изысканных садов и 250-метровой
береговой линии до бассейнов, которые очаровывают своим видом днем и
оживают ночью.

Каждый из четырех вариантов кулинарного и миксологического опыта
уникален и отличается от остальных. Все они превосходны, включая переосмысление знаменитого Rose Bar в Майями.

- 251 номер
  — 83 люкса
  — 1 Делано Пентхаус
- 4 ресторана
- 8 залов для мероприятий
- 2 бассейна
- 250 - метровый пляж



Расположение

Современный и роскошный отель Delano, , которому нет равных, расположен на острове Blue Waters Dubai и великолепно вписывается в окружающий пейзаж на фоне мерцающего Персидского залива и горизонта, всего в нескольких шагах от Dubai Marina, Palm Jumeirah и центра города.

Отель Delano Dubai находится в 30 минутах езды от международного аэропорта Дубая (DXB) и международного аэропорта Аль-Мактум (DWC).

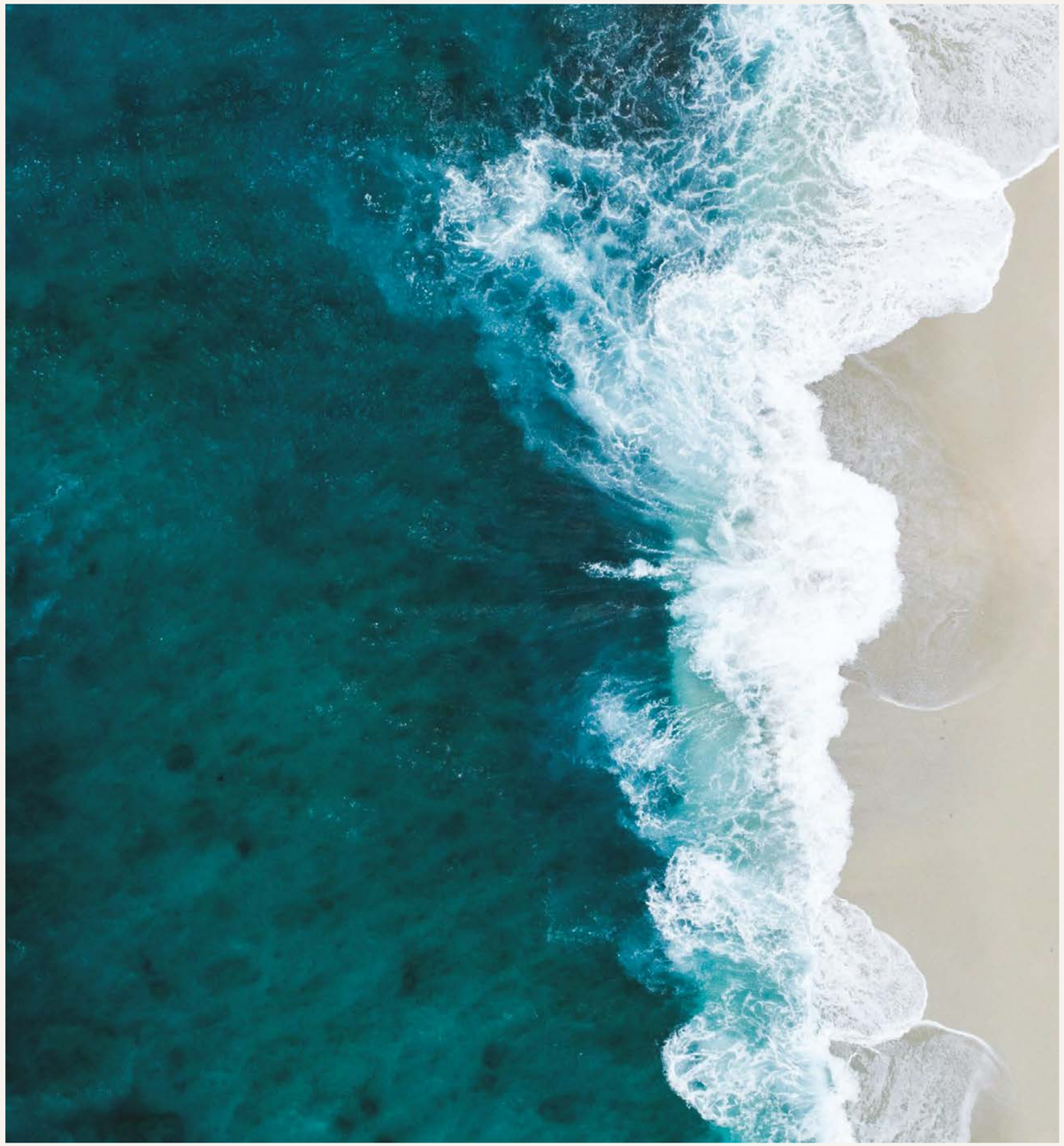



НОМЕРА И ЛЮКСЫ



Номер

— RISING LIGHT GUESTROOM

40 кв. м

В стартовой категории номеров Rising Light царит атмосфера тепла и простора, которая окутывает гостей сразу при входе. Это современные номера с мраморными ванными и вдохновляющим пространством для отдыха и восстановления сил.



RISING LIGHT GUESTROOM

- Кровать King-Size или Twin
- Письменный стол
- HD TV
- Аудиосистема Bose
- Косметика Byredo
- Кофемашина Nespresso
- Фен Dyson
- Минибар
- Сейф

Rising Light Guestroom – вид на будьвар
Rising Light Guestroom with Resort View – частичный вид на море или сад
Rising Light Guestroom with Pool Access – номер на первом этаже с частным садом и прямым выходом к бассейну
Rising Light Guestroom with Sea View – вид на море



Люкс

— MIDNIGHT DAWN SUITE WITH SEA VIEW

55-60 кв. м

Захватывающий вид на море притягивает внимание в люксе Midnight Dawn Suite с выделенными гостиной и обеденной зонами, обставленными оригинальной мебелью, которая своими формами напоминает текучесть окружающей воды. Ванная комната, отделанная мрамором богатых оттенков, окружает гостей изысканностью.

MIDNIGHT DAWN SUITE

- HD TV
- Аудиосистема Bang & Oulfsen
- Косметика Byredo
- Кофемашина Lavazza
- Фен Dyson
- Минибар
- Сейф









Люкс

— WAKING ECLIPSE SUITE WITH RESORT VIEW (вид на резорт)

73-76 кв. м

Waking Eclipse Suite оформлены в современном стиле и предлагает отдых на свежем воздухе на собственной террасе с частичным видом на море или бассейн, либо в ванной комнате, отделанной мрамором.



WALKING ECLIPSE SUITE

- HD TV
- Аудиосистема Bang & Oulfsen
- Косметика Byredo
- Кофемашина Lavazza Espresso
- Фен Dyson
- Минибар
- Сейф





Specialty Suites

BREAKING WAVES SUITE WITH TERRACE

Просыпайтесь под звуки разбивающихся о берег волн и наслаждайтесь ароматом моря в этом впечатляющем люксе с собственной террасой. В спокойном интерьере присутствует роскошная гостиная зона, отдельная
туалетная комната для гостей и спальня, откуда открывается завораживающий вид на море.

BREAKING WAVES SUITE WITH PRIVATE POOL

— 77 кв. м

Роскошный Люкс с прямым доступом к частному бассейну всего в нескольких шагах от нетронутого пляжа, Природные мотивы переплетаются с современным дизайном, воплощенным в плавных, изогнутых формах и богатых текстурах.

- HD TV
- Аудиосистема Bang & Oulfsen
- Косметика Byredo
- Кофемашина Lavazza Espresso
- Фен Dyson
- Минибар
- Сейф





Люкс

— THE COLLINS SUITE

148-156 кв. м

Этот изысканный люкс располагает собственной террасой с панорамным видом на Персидский залив. Просторная и роскошная гостиная с небольшой мини-кухней, граничит с двумя роскошными спальнями, каждая из которых оснащена мраморной ванной комнатой.

THE COLLINS SUITE

- HD TV
- Аудиосистема Bang & Oulfsen
- Косметика Byredo
- Кофемашина Lavazza Espresso
- Фен Dyson
- Минибар
- Сейф







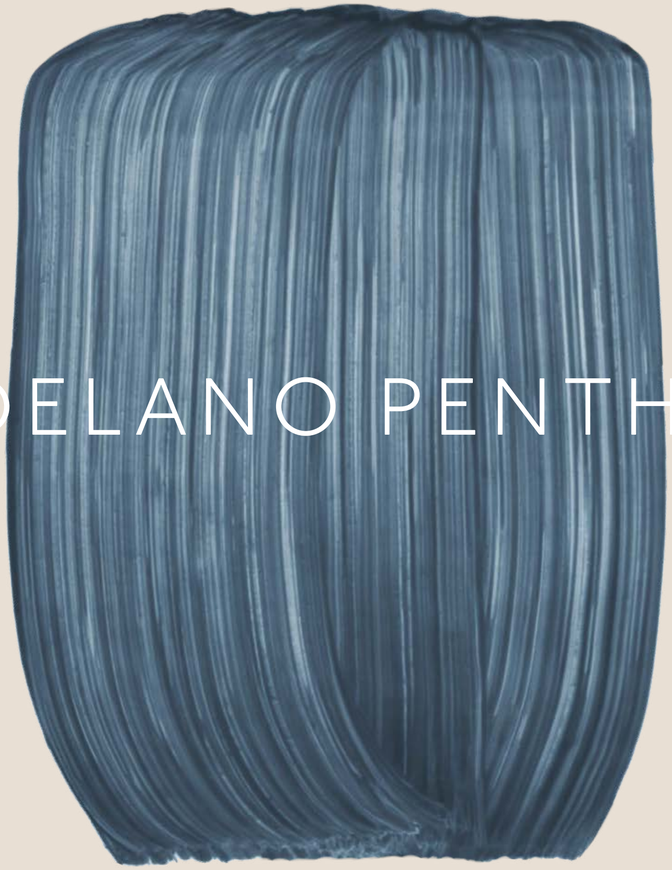

THE DELANO PENTHOUSE



Пентхаус с 5 спальнями, не имеющий аналогов в Дубае, расположен на отдельном этаже с отдельным входом на лифте.





С двух просторных террас открывается исключительный вид на Арабский залив, к услугам гостей частный инфинити бассейн и дизайнерские интерьеры, выполненные на заказ из самых лучших материалов.





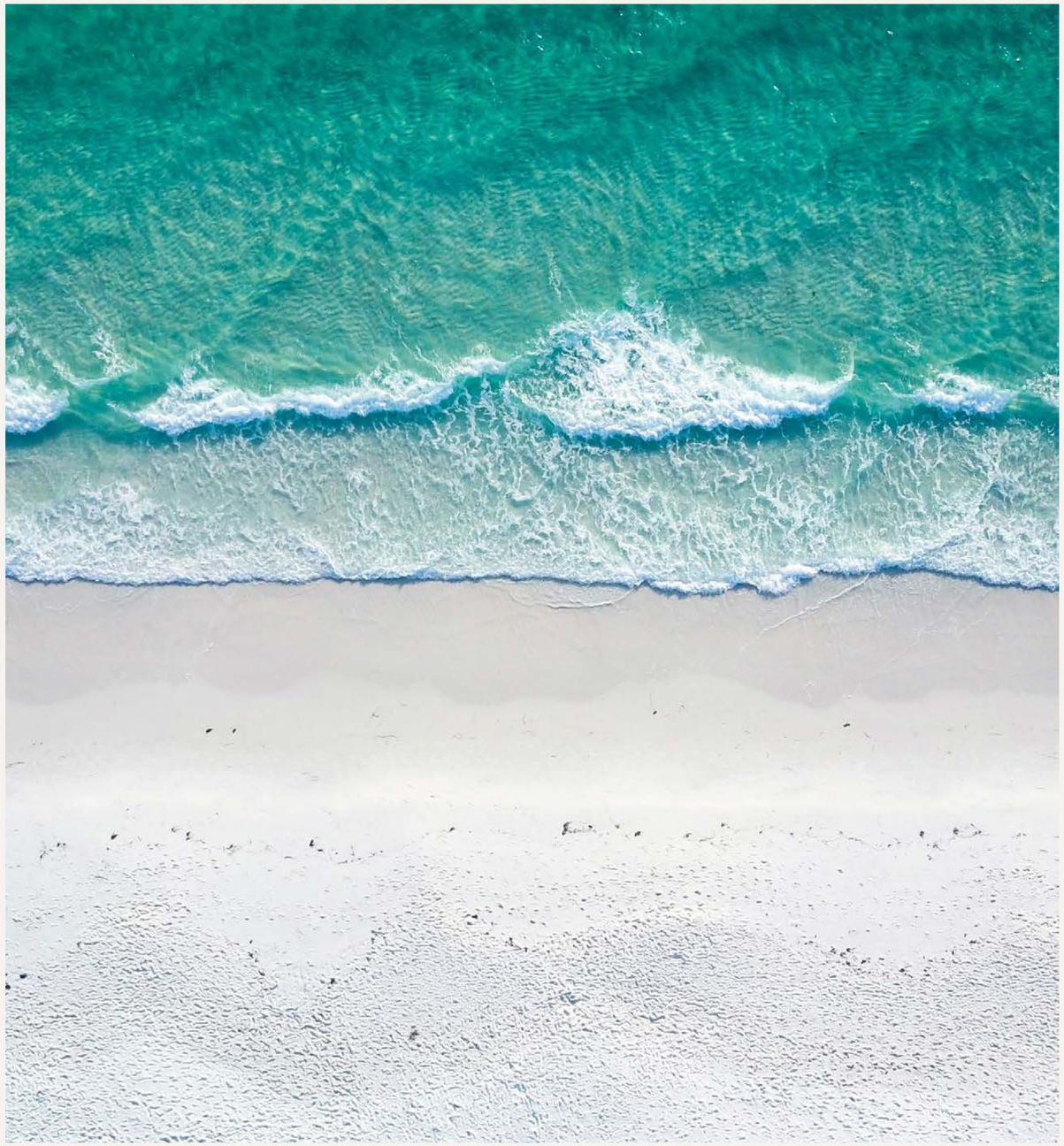



THE DELANO PENTHOUSE

- Кровати King-Size и Twin beds
- 50 кв. м
- Терраса 450 кв. м
- Инфинити бассейн
- Лаунж зона
- Столовая (в номере и на терраса)
- Письменный стол
- HD TV
- Аудиосистема Bang & Oulfsen
- Косметика Byredo
- Кофемашина Lavazza Espresso
- Фен Dyson
- Минибар
- Сейф









THE DELANO PENTHOUSE

Дополнительные VIP привилегии

- Трансфер из/в аэропорт
- 24/7 Услуги Батлера
- Завтрак в номере
- Ежедневное обновление коллекции: бар, чай, кофе
- Комплиментраная VIP кабана на пляже/у бассейна







ROOM INVENTORY

Категория номера	Иерархия	Тип номера	Тип кровати	Количество номеров
Номер	Стандартный номер	Rising Light Guestroom	King	43
		Rising Light Guestroom	Twin	5
	Стандартный номер с видом на резорт	Rising Light Guestroom with Resort View	King	16
		Rising Light Guestroom with Resort View	Twin	29
	Стандартный номер с выходом к бассейну	Rising Light Guestroom with Pool Access	King	10
		Rising Light Guestroom with Pool Access	Twin	7
	Стандартный номер с видом на море	Rising Light Guestroom with Sea View	King	43
		Rising Light Guestroom with Sea View	Twin	14
Люкс	Джуниор сьют	Midnight Dawn Suite with Sea View	King	8
	Сьют с одной спальней и видом на резорт	Waking Eclipse Suite with Resort View	King	39
	Угловой сьют с видом на море	Breaking Waves Suite with Terrace	King	14
	Сьют с одной спальней и видом на море	Waking Eclipse Suite with Sea View	King	17
Сьюты повышенной категории	Сьют с одной спальней и бассейном	Breaking Waves Suite with Private Pool	King	2
	Двуспальный сьют с видом на море	The Collins Suite	2 x King	3
	SKY вилла	The Delano Penthouse	4 x King 1 x Twin Room	1
Всего:				251



РЕСТОРАНЫ

TUTTO PASSA

Частица Италии в самом сердце Ближнего Востока: Tutto Passa Restaurant & Beach Club с мобильным Bellini баром перенесет гостей на побережье Амальфи.



Rose Bar

Двери Rose **Bar** открываются при заходе солнца. Внутри гостей ждут профессиональные бармены, готовые приготовить разнообразные классические коктейли, дополненные изысканными закусками в стиле американского бара, чтобы почтить оригинальное место расположения Delano Miami. Rose Bar- это первое заведение в Майами, расположенное в самом сердце города. Rose Bar приписывают открытие знаменитой ночной жизни Майами, и его следующая версия, несомненно, будет также привлекательной.





Blue Door

Знаменитый ресторан Blue Door предлагает меню из блюд средиземноморской кухни, которые подаются на берегу моря в непринужденной, но изысканной обстановке.

Инфраструктура

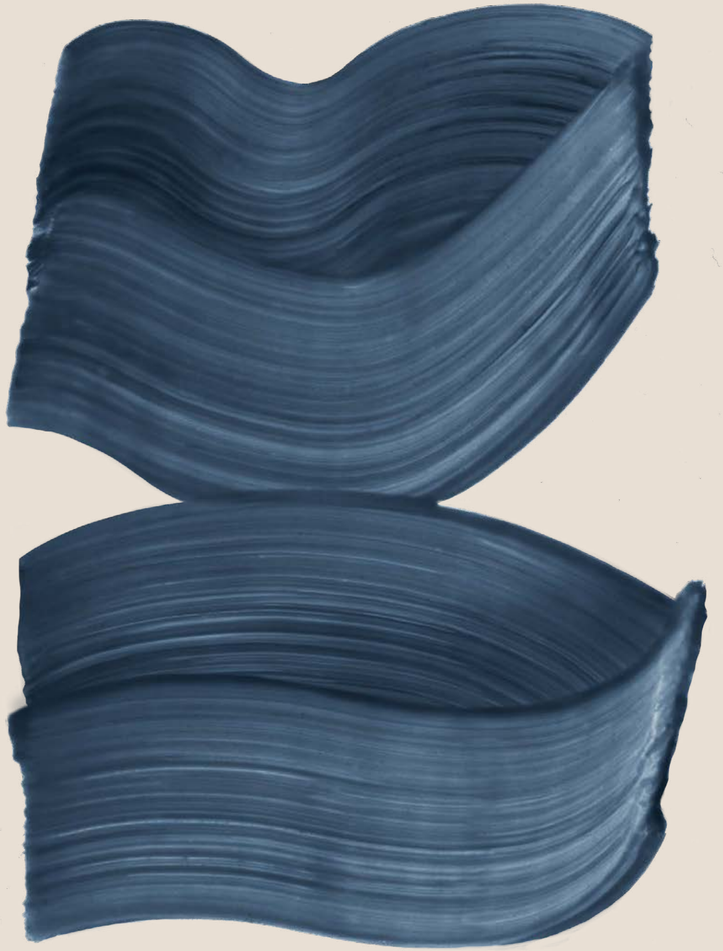



ФИТНЕС

Для удобства гостей тренажерный зал Delano открыт круглосуточно и оснащен самыми современными кардиотренажерами и тренажерами со свободными весами. Проводятся индивидуальные тренировки.



СТУДИЯ

Занятия в студии - от дыхательной гимнастики и звукотерапии до медитации и йоги - создадут ощущение коллективной энергии. Занятия на свежем воздухе проводятся на берегу Арабского залива.



СПА

Два процедурных люкса воплощают идеалы красоты, здоровья и долголетия с помощью процедур, специально разработанных для гостей и учитывающих все их потребности.



БУТИК

Бутик с широким ассортиентом модной одежды, косметики, аксессуаров и крафт кофейней.



ДЕТСКИЙ КЛУБ

Маленьким гостям будет чем заняться в детском клубе, где проводятся ежедневные групповый занятия ия и игры.

Услуги няни предоставляются по запросу.



КОНФЕРЕНЦ-ЦЕНТР FORUM

За проведением деловых и торжественных мероприятий в Delano Dubai отвечает талантливая команда, которая стремится создать для гостей исключительные и запоминающиеся моменты.

Конференц-центра с видом на море площадью более 750 кв.м, вмещает до 500 гостей.

ДОСТОПРИМЕЧАТЕЛЬНОСТИ ДУБАЯ





Изысканные традиции в сочетании с футуристической современностью - ЗНАКОМСТВО С ГОРОДОМ

Когда-то Дубай был маленькой деревушкой ловцов жемчуга, а сегодня он превратился в великолепный город, где гармонично сочетаются культурные традиции и футуристическая современность. От башен и зданий, вызывающих гравитацию, до уединенных уголков - город всегда в движении.

Часовая башня Дейра соединяет прошлое и настоящее. Загляните в старый район, чтобы увидеть культовую достопримечательность, спроектированную австрийским архитектором Отто Булартом, в окружении знаковой архитектуры 1960-х годов, а чтобы почувствовать себя частью будущего, отправляйтесь в Downtown Dubai, где многочисленные небоскребы тянутся к облакам, включая самую известную достопримечательность Дубая - Бурдж-Халифа и Museum of the Future.

Здесь переплетаются традиции
—ЗНАКОМСТВО С ГОРОДОМ

Проследуйте к проспекту Аль-Серкал, расположенному в промышленной зоне Дубая, чтобы посетить независимые художественные галереи, pop up выставки, ремесленные кафе и бутики. Обязательно попробуйте ливанский манакиш в ресторане Akhu Manoushe!

Дубай - настоящий рай для гурманов, здесь вы найдете множество отмеченных наградами ресторанов и баров на любой вкус. Завершите вечер прекрасным представлением в Dubai Opera - культовом театре, созданном по проекту Януса Ростока.





ВОЗМОЖНО ВСЕ
— ЗНАКОМСТВО С ОКРЕСТНОСТЯМИ

Отправляйтесь в бескрайнюю пустыню, чтобы на рассвете заняться серфингом в дюнах и увидеть, как на закате солнце садится в золотые пески. Мархаба!

Delano Dubai

BLUEWATERS DUBAI — UAE

Отдел бронирования:
reservations-dubai@delanohotels.com
+971 04 556 62 55

delanodubai.com | @delanodubai



THANK YOU

